



**Comune di Barrafranca**

**Provincia di Enna**

**CORPO DI POLIZIA MUNICIPALE**

C.A.P. 94012 - 0934/465391

COMUNE DI BARRAFRANCA

1° Settore Affari Generali

Ufficio del Messo

Barrafranca li 07/07/2017

Prot. n. 1517

PROT. n. 291 del 17 LUG. 2017

Comune di Barrafranca  
AA GG  
N. 445 del 11-07-2017

**All' Ufficio di Segreteria  
SEDE**

**Oggetto: Comunicazione Violazione L. 47/85 L.R. 37/85.**

Con la presente si informa la S.V. che nel mese di Giugno 2017 non si sono riscontrate violazioni edilizie.

**Distinti Saluti**

Il Comandante della P.M.  
(Dott.ssa M. Costa)

COMUNE DI BARRAFRANCA

Direttore del Comune

dal 18. 7. 2017 al 01. 08. 2017





# COMUNE DI BARRAFRANCA

Prov. di Enna

Cap. 94012 Barrafranca ENNA - P.IVA 00429180862 Tel. 0934 - 496011

Ufficio del Messo

Ufficio del Messo

Prot.

PROT. n.

del

17 LUG. 2017

Alla Procura della Repubblica  
ENNA

N. Prot.: 0007449  
Data Prot.: 12-07-2017  
Tipo Reg.: Ufficiale  
Cod. AOO: 0\_0876\_aoo  
Cod. Amm.: 0\_0876



All'Assessore regionale per il  
Territorio e per l'Ambiente  
Gruppo XVI Direzione del  
Personale e SS.GG  
PALERMO

pec: dipartimento.urbanistica@certmail.regione.sicilia.it

Alla Prefettura di Enna  
per il Ministero dei LL.PP.

Oggetto: Abusivismo edilizio. Elenco rapporti di Polizia Giudiziaria  
relativo al mese di Giugno 2017.

- Comunicazione Negativa.

Con riferimento a quanto previsto dal 7° comma dell'art. 7 della legge 28  
Febbraio 1985, n. 47, nel decorso mese indicato in oggetto non sono pervenuti  
rapporti di Polizia Giudiziaria.

Con Osservanza

IL V. SEGRETARIO GENERALE  
Dott.ssa Giuseppina Crescimanna

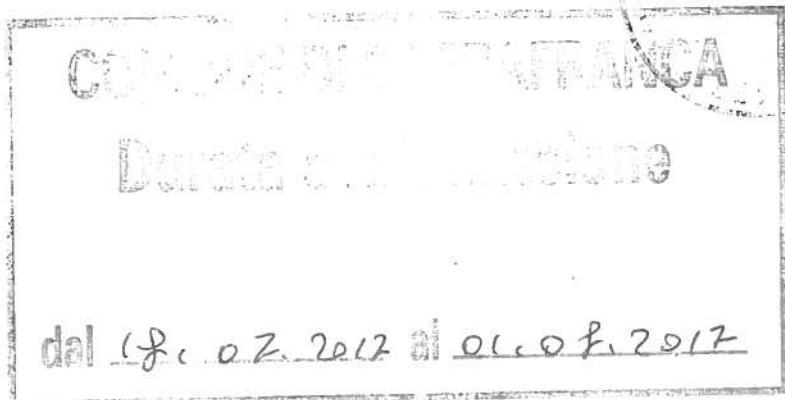

**Oggetto:** CONSEGNA: abusivismo edilizio . Elenco rapporti di P.G. relativo al mese di Giugno 2017

**Mittente:** posta-certificata@pec.actalis.it

**Data:** 12/07/2017 12:00

**A:** comune.barrafranca@pec.aruba.it

## Ricevuta di avvenuta consegna

---

Il giorno 12/07/2017 alle ore 12:00:46 (+0200) il messaggio  
"abusivismo edilizio . Elenco rapporti di P.G. relativo al mese di Giugno 2017" proveniente da  
"comune.barrafranca@pec.aruba.it"  
ed indirizzato a "dipartimento.urbanistica@certmail.regione.sicilia.it"  
è stato consegnato nella casella di destinazione.  
Identificativo messaggio: opec285.20170712120045.06482.06.1.68@pec.aruba.it

— postacert.eml —

---

**Oggetto:** abusivismo edilizio . Elenco rapporti di P.G. relativo al mese di Giugno 2017

**Mittente:** PEC Aruba <comune.barrafranca@pec.aruba.it>

**Data:** 12/07/2017 12:00

**A:** dipartimento.urbanistica@certmail.regione.sicilia.it

— Allegati: —

---

dati-cert.xml	971 bytes
postacert.eml	308 kB
7449.pdf	224 kB